Anders And - Plader

En illustreret diskografi

Den første Anders And-plade, som udkom i 1955.
Den sidste udkom i 1957.

Samlet af René Aagaard – 2012
© René Aagaard – 2012

Bladet Anders And & Co. udkom første gang i Danmark den 1. marts 1949, som et månedshæfte. Fra 1956 udkom det hver 14. dag og først i 1959 udkom det som ugeblad. Pladerne udsendtes *samtidig* med bladet, men ikke *sammen* med det. Pladerne kostede 2,95 kr. og kunne købes i grammofonforretningerne.

Pladerne er 15 cm i diameter og skal afspilles med en hastighed på 78 rpm, men med LP-nål. Bent Fabricius-Bjerre har i et interview fortalt, at oplaget var 80.000 stk. pr gang! Hvis det holder stik, kan man undre sig over, at de ikke ses oftere. Ikke fordi pladerne ligefrem er sjældne, men det er dog heller ikke nogen, man ser til daglig.

Det ser ud til, at plade:
nr. 1 til 8 er udkommet i 1955 og
nr. 9 til 28 er udkommet i 1956 og
nr. 29 til 32 er udkommet i 1957.

Pladerne er produceret af og hos Metronome – musikken blev komponeret af Bent Fabricius-Bjerre, som også spiller klaver, som akkompagnatør. Teksterne blev skrevet af bladets medarbejdere. Bent Fabricius-Bjerre fortæller, at det var trompetisten Kaj Hill (som bl.a. har spillet med Kai Ewans), der lagde stemme til Anders And. De fleste andre medvirkende var amatører eller medarbejdere på Metronome. Bag på coveret til nr. 13 afsløres det, hvem der laver dyrelydene: ”Også på en masse af mine andre plader laver Erik Persson en mængde mærkelige stemmer og lyde.” Udsagnet er underskrevet: Anders And

Pladerne er alle lavet af vinyl, nogle er markant tykke, men de fleste er ”normal” single-plade tykkelse. Etiketterne er 6½ cm i diameter. Alle pladerne har matricenumre. På etiketten hedder de alle ”AK ##”, men de første hedder ”KA ##” i lakken. Matricenumrene er håndskrevet til at begynde med, men bliver senere ”trykt”. Pladerne findes tilsyneladende både med og uden angivelse af hastigheden 78 rpm.

Jeg har ikke set nogle af de oprindelige plader, som skal afspilles med anden hastighed end 78 rpm. Der er ca. 2 min. underholdning pr. pladeside. På EP-udgaverne har man samlet de to pladesider, så de kører ud i ét og der er i alt 4 hele plader på en EP eller ca. 16 min. indspilning. EP’erne skal afspilles med 45 rpm. Jeg gætter på, at EP’erne er udkommet omkring 1960.

Alle pladerne udsendtes med fine farvestrålende covers, men disse er som oftest ødelagte og smidt væk, så fine covers er sjældnere end pladerne. Indholdet varierer meget. Fra mindre morsomme ”snakke”-plader, til fine musikalske indspilninger. På plade nr. 2 ”Anders And møder Musikanterne” medvirker således et strålende jazzband. Bemærk, at der er to forskellige Metronome-logoer på coverne.

Ellers kan man høre Pluto gø, Anders And knævre, Mickey Mouse med pivestemme, Rip, Rap og Rup spillet af børn med en meget fin diktion. Man kan høre Chip og Chap (eller Tjip og Tjap) snakke så hurtigt at ingen forstår dem og så naturligvis Fedtmules bøvede stemme. De er der alle sammen.

De originale Anders And Plader er de mest interessante, men der er jo udsendt et skybrud af ”Disney-plader” gennem årene. Også med Anders And-relation. Jeg har *ikke* medtaget senere plader end EP’erne og LP'en. De originale plader er som oftest ret medtagne. Mange har været afspillet med stålnål og kæmpevægt (80 – 100 gram) i stedet for LP-nål og næsten ingen vægt (1,5 gram) og har taget varig skade. Mange plader har ”bobler” i vinylen, som gør dem uspillelige. Sikkert et udtryk for dårlig materialekvalitet. Og det mest forbavsende er vel at den første plade også findes som 16 rpm udgivelse! Det er den eneste af sin art, som jeg nogensinde har hørt om.

Men et lille stykke tegneserie- og pladekultur er her beskrevet og det burde interessere andre end hardcore Donaldister.

Tak til Jan Mikkelsen og Bent Fabricius-Bjerre for hjælp og til Ole Pilgaard og ikke mindst Peder Hansen for scans. Og til Jens-Ole Baunøe for scans af 16 rpm pladen. Og til Donaldisten Steffen Gerdes, som gjorde opmærksom på det gamle Metronome-logo. Check hans hjemmeside og tab underkæben: http://engelsminde.dk/steffen/index.html

Allerød den 1. april 2012 - René Aagaard

Anders And nr. 1 – matrice AK 1/AK 2 (KA i lakken - håndskrevet)
”Mickey Mouse’s fødselsdag” – side 1 og 2

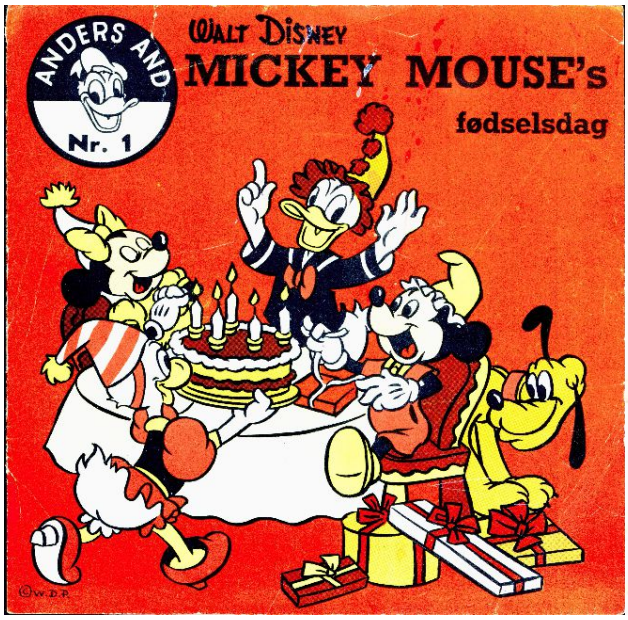

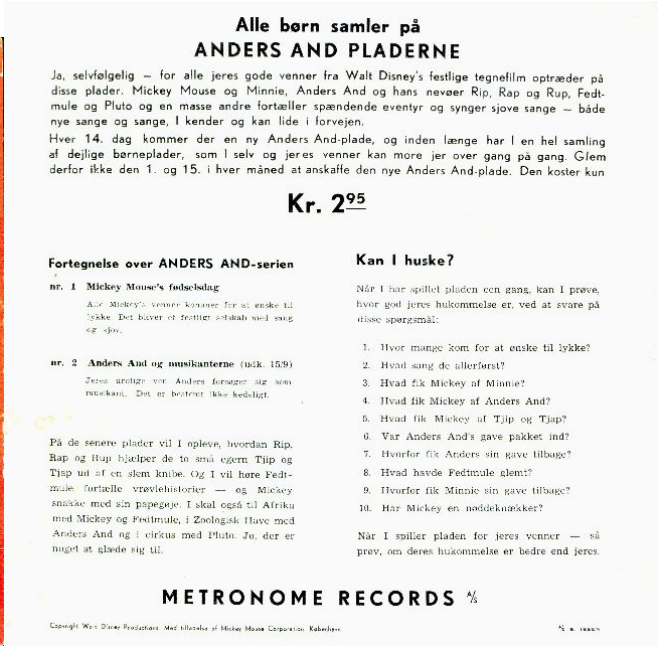

Alle børn samler på
ANDERS AND PLADERNE

Ja, selvfølgelig – for alle jeres gode venner fra Walt Disney's festlige tegnefilm optræder på disse plader. Mickey Mouse og Minnie, Anders And og hans nevøer Rip, Rap og Rup, Fedtmule og Pluto og en masse andre fortæller spændende eventyr og synger sjove sange – både nye sange og sange, I kender og kan lide i forvejen.

Hver 14. dag kommer der en ny Anders And-plade, og inden længe har I en hel samling af dejlige børneplader, som I selv og jeres venner kan more jer over gang på gang. Glem derfor ikke den 1. og 15. i hver måned at anskaffe den nye Anders And-plade. Den koster kun

Kr. 2⁹⁵

Fortegnelse over ANDERS AND-serien

nr. 1 Mickey Mouse's fødselsdag
Alle Mickey's venner kommer for at ønske til lykke. Det bliver et festligt selskab med sang og sjov.

nr. 2 Anders And og musikanterne (udk. 15/9)
Jeres urolige ven Anders forsøger sig som musikant. Det er bestemt ikke kedeligt.

På de senere plader vil I opleve, hvordan Rip, Rap og Rup hjælper de to små egern Tjip og Tjap ud af en slem knibe. Og I vil høre Fedtmule fortælle vrøvlehistorier — og Mickey snakke med sin papegøje. I skal også til Afrika med Mickey og Fedtmule, i Zoologisk Have med Anders And og i cirkus med Pluto. Jo, der er noget at glæde sig til.

Kan I huske?

Når I har spillet pladen een gang, kan I prøve, hvor god jeres hukommelse er, ved at svare på disse spørgsmål:

1. Hvor mange kom for at ønske til lykke?
2. Hvad sang de allerførst?
3. Hvad fik Mickey af Minnie?
4. Hvad fik Mickey af Anders And?
5. Hvad fik Mickey af Tjip og Tjap?
6. Var Anders And's gave pakket ind?
7. Hvorfor fik Anders sin gave tilbage?
8. Hvad havde Fedtmule glemt?
9. Hvorfor fik Minnie sin gave tilbage?
10. Har Mickey en noddeknækker?

Når I spiller pladen for jeres venner — så prøv, om deres hukommelse er bedre end jeres.

METRONOME RECORDS A/S

Copyright Walt Disney Productions. Med tilladelse af Mickey Mouse Corporation, København

Side 1 og 2 med 78 rpm

Side 1 og 2 uden 78 rpm

Jens-Ole Baunøe har sendt disse scans, hvor pladen skal afspilles med 16 rpm!
Der er ingen matricenumre i lakken, kun på etiketten.
Det må være det første forsøg på den "nye teknik", som så endte med 45 rpm.

Anders And nr. 2 – matrice AK 3/AK 4 (KA i lakken - håndskrevet)
”Anders And og Musikanterne” – side 1 og 2

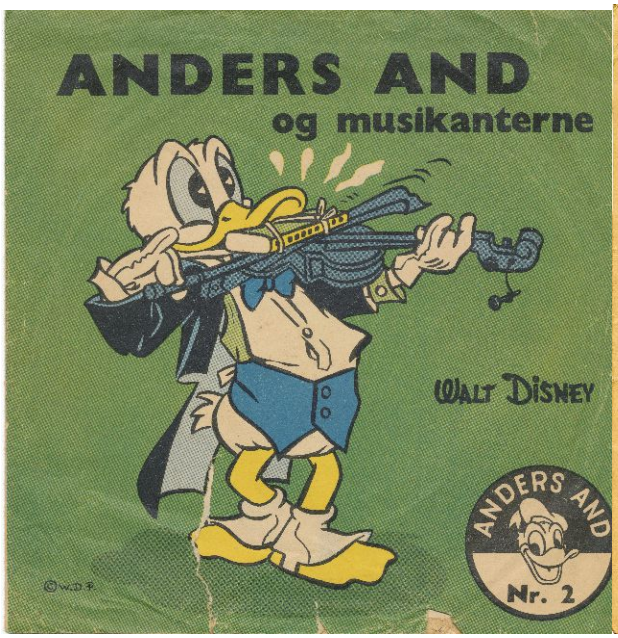

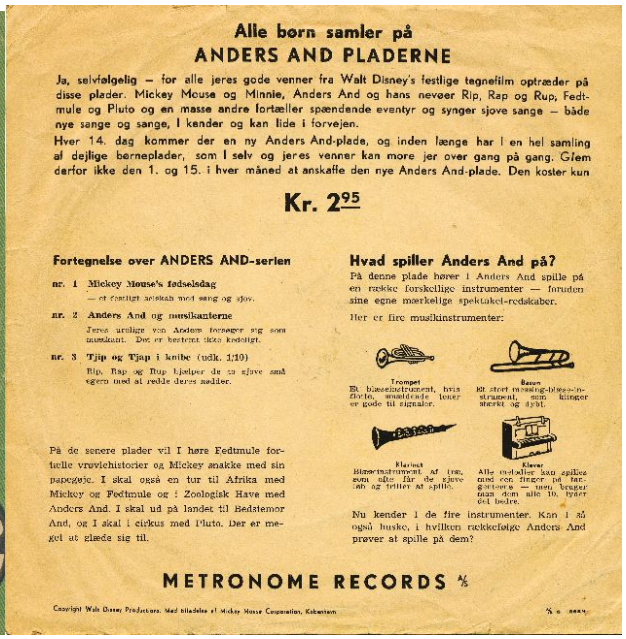

Alle børn samler på
ANDERS AND PLADERNE

Ja, selvfølgelig — for alle jeres gode venner fra Walt Disney's festlige tegnefilm optræder på disse plader. Mickey Mouse og Minnie, Anders And og hans neveer Rip, Rap og Rup, Fedtmule og Pluto og en masse andre fortæller spændende eventyr og synger sjove sange — både nye sange og sange, I kender og kan lide i forvejen.

Hver 14. dag kommer der en ny Anders And-plade, og inden længe har I en hel samling af dejlige barneplader, som I selv og jeres venner kan more jer over gang på gang. Glem derfor ikke den 1. og 15. i hver måned at anskaffe den nye Anders And-plade. Den koster kun

Kr. 2⁹⁵

Fortegnelse over ANDERS AND-serien

nr. 1 Mickey Mouse's fødselsdag
— et festligt selskab med sang og sjov.

nr. 2 Anders And og musikanterne
Jeres venlige ven Anders forsøger sig som musikant. Det er bestemt ikke kedeligt.

nr. 3 Tjip og Tjap i knibe (udlk. 1/10)
Rip, Rap og Rup hjælper de to sjove små egern med at redde deres nødder.

På de senere plader vil I høre Fedtmule fortælle vrøvlehistorier og Mickey snakke med sin papegøje. I skal også en tur til Afrika med Mickey og Fedtmule og i Zoologisk Have med Anders And. I skal ud på landet til Bedstemor And, og I skal i cirkus med Pluto. Der er meget at glæde sig til.

Hvad spiller Anders And på?

På denne plade hører I Anders And spille på en række forskellige instrumenter — foruden sine egne mærkelige spektakel-redskaber.

Her er fire musikinstrumenter:

Trompet
Et blæseinstrument, hvis klarte, snudrende toner er gode til signaler.

Basun
Et stort messing-blæse-instrument, som klinger stærkt og dybt.

Klarinet
Blæseinstrument af træ, som alle får de sjove ab og trillet at spille.

Klaver
Alle ovenfor kan spilles med ren finger på tastaturet — men, bruger man dem alle 10, lyder det bedre.

Nu kender I de fire instrumenter. Kan I så også huske, i hvilken rækkefølge Anders And prøver at spille på dem?

METRONOME RECORDS A/S

Copyright Walt Disney Productions. Med tilladelse af Mickey Mouse Corporation, København

Scans: Peder Hansen

Side 1 med 78 rpm koblet med side 2 *uden* 78 rpm

Uden synlige matricenumre i lakken, men begge sider med 78 rpm

Side 1 og 2 uden 78 rpm

Anders And nr. 3 – matrice AK 5/AK 6 (KA i lakken - håndskrevet)
”Tjip og Tjap i knibe” - side 1 og 2

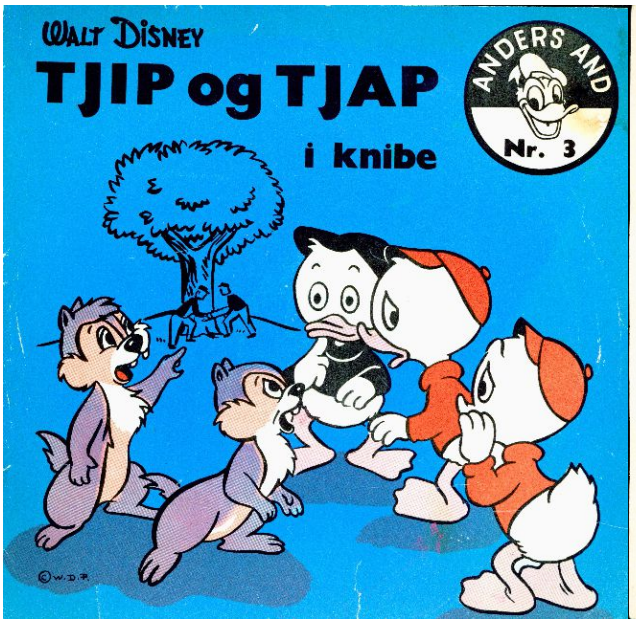

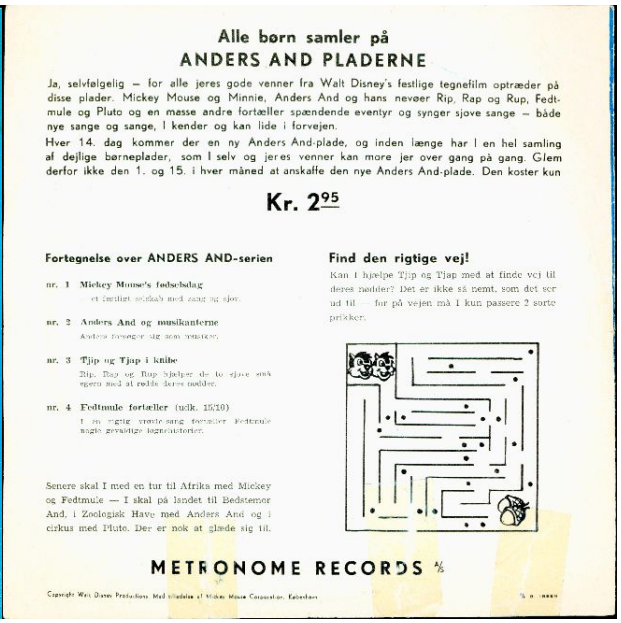

Alle børn samler på
ANDERS AND PLADERNE

Ja, selvfølgelig — for alle jeres gode venner fra Walt Disney's festlige tegnefilm optræder på disse plader. Mickey Mouse og Minnie, Anders And og hans nevøer Rip, Rap og Rup, Fedtmule og Pluto og en masse andre fortæller spændende eventyr og synger sjove sange — både nye sange og sange, I kender og kan lide i forvejen.

Hver 14. dag kommer der en ny Anders And-plade, og inden længe har I en hel samling af dejlige børneplader, som I selv og jeres venner kan more jer over gang på gang. Glem derfor ikke den 1. og 15. i hver måned at anskaffe den nye Anders And-plade. Den koster kun

Kr. 2⁹⁵

Fortegnelse over ANDERS AND-serien

nr. 1 **Mickey Mouse's fødselsdag**
et herligt selskab med sang og sjov.

nr. 2 **Anders And og musikanterne**
Anders forsøger sig som musiker.

nr. 3 **Tjip og Tjap i knibe**
Rip, Rap og Rup hjælper de to sjove små egern med at redde deres nødder.

nr. 4 **Fedtmule fortæller** (udk. 15/10)
I en rigtig vrøvle-sang fortæller Fedtmule nogle gevaldige lagenhistorier.

Senere skal I med en tur til Afrika med Mickey og Fedtmule — I skal på landet til Bedstemor And, i Zoologisk Have med Anders And og i cirkus med Pluto. Der er nok at glæde sig til.

Find den rigtige vej!

Kan I hjælpe Tjip og Tjap med at finde vej til deres nødder? Det er ikke så nemt, som det ser ud til — for på vejen må I kun passere 2 sorte prikker.

METRONOME RECORDS A/S

Copyright Walt Disney Productions. Med tilladelse af Mickey Mouse Corporation, København

Side 1 og 2 med 78 rpm

Side 1 og 2 uden 78 rpm

Anders And nr. 4 – matrice AK 7/AK 8 (håndskrevet)
”Fedtmule fortæller” – side 1 og 2

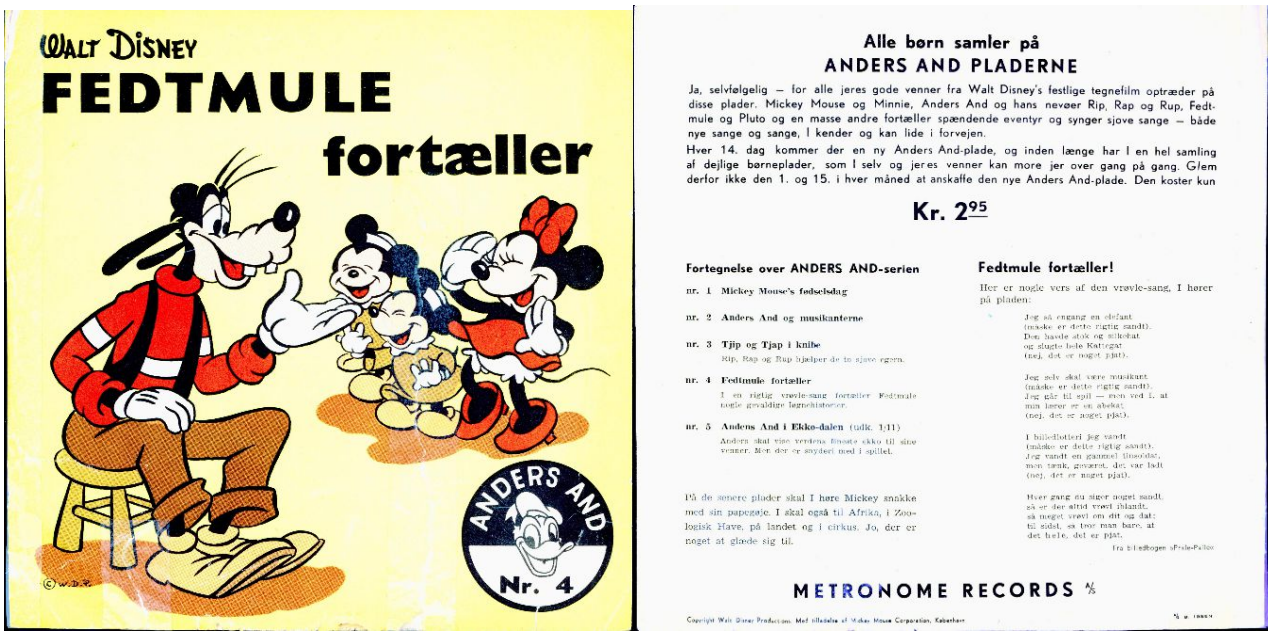

Side 1 og 2 med 78 rpm
Scans: Jan Mikkelsen

Side 1 og 2 uden 78 rpm

Anders And nr. 5 – matrice AK 9/AK 10 (håndskrevet)
”Anders And I Ekko-Dalen” – side 1 og 2

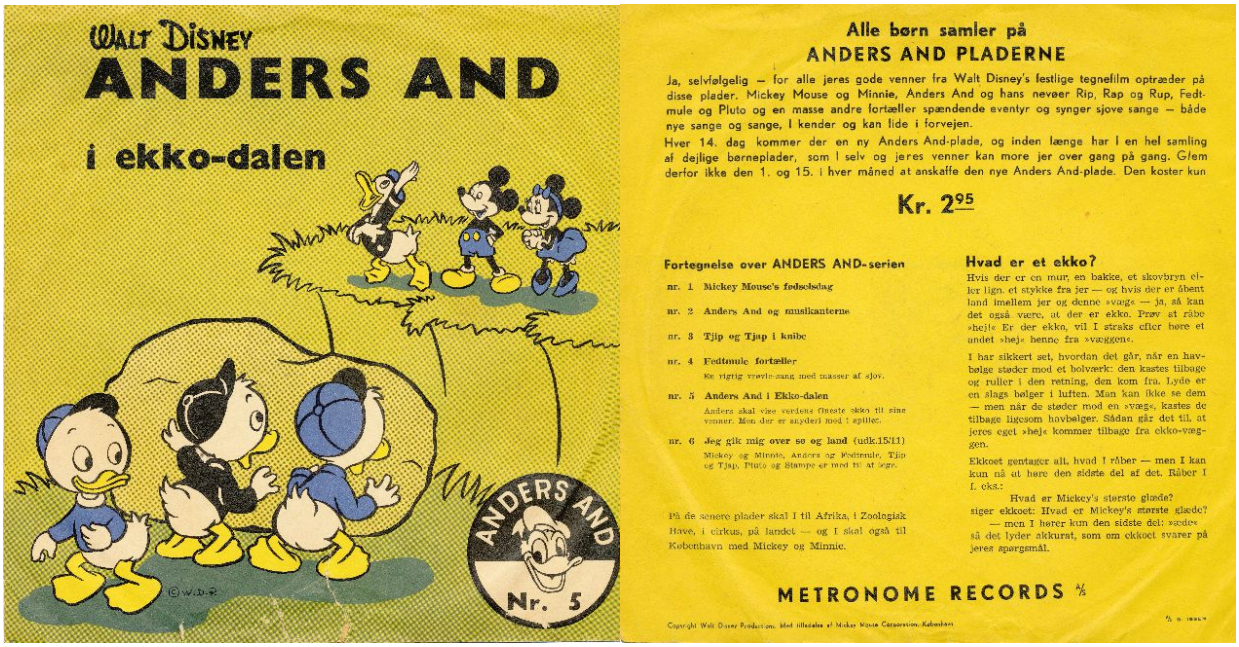

Side 1 og 2 med 78 rpm

Anders And nr. 6 - matrice AK 11/AK 12 (håndskrevet)
”Jeg gik mig over sø og land”

Side 1 og 2 med 78 rpm

Anders And nr. 7 - matrice AK 13/AK 14 (håndskrevet)
”Nu er det jul igen”

Scan th: Peder Hansen

Side 1 og 2 med 78 rpm

Anders And nr. 8 – 78 omdr. – matrice AK 15/AK 16 (håndskrevet)
”Mickey’s papegøje”

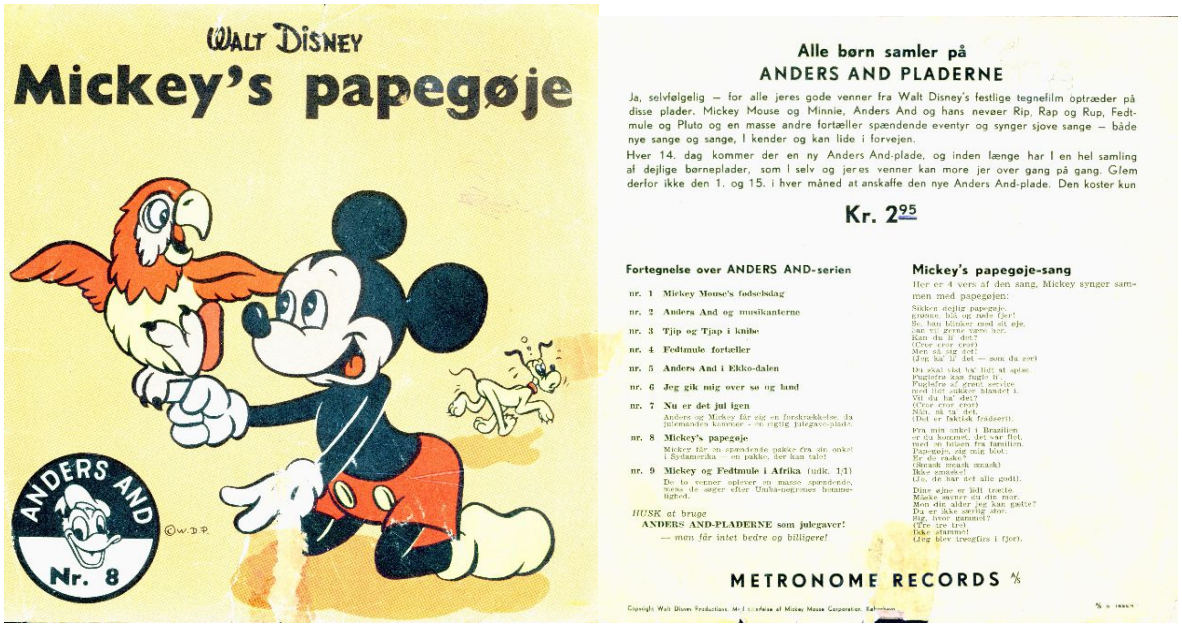

Side 1 og 2 med 78 rpm

Anders And nr. 9 – matrice AK 17/AK18 (håndskrevet)
”Mickey og Fedtmule i Afrika”

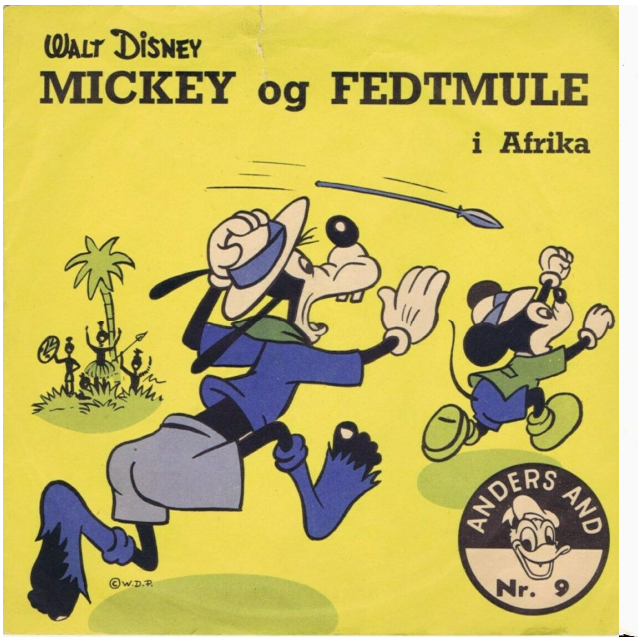

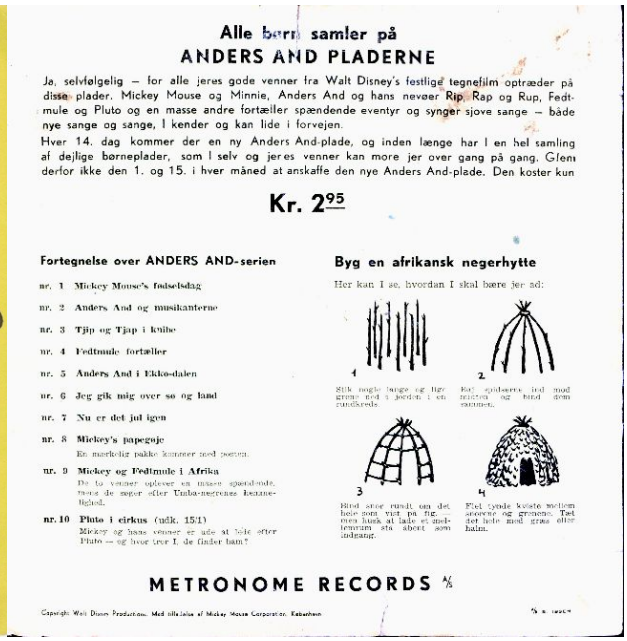

Alle børn samler på
ANDERS AND PLADERNE

Ja, selvfølgelig – for alle jeres gode venner fra Walt Disney's festlige tegnefilm optræder på disse plader. Mickey Mouse og Minnie, Anders And og hans nevøer Rip, Rap og Rup, Fedtmule og Pluto og en masse andre fortæller spændende eventyr og synger sjove sange – både nye sange og sange, I kender og kan lide i forvejen.

Hver 14. dag kommer der en ny Anders And-plade, og inden længe har I en hel samling af dejlige børneplader, som I selv og jeres venner kan more jer over gang på gang. Glem derfor ikke den 1. og 15. i hver måned at anskaffe den nye Anders And-plade. Den koster kun

Kr. 2⁹⁵

Fortegnelse over ANDERS AND-serien

nr. 1 Mickey Mouse's fødselsdag
nr. 2 Anders And og musikanterne
nr. 3 Tjip og Tjap i knibe
nr. 4 Fedtmule fortæller
nr. 5 Anders And i Ekko-dalen
nr. 6 Jeg gik mig over sø og land
nr. 7 Nu er det jul igen
nr. 8 Mickey's papegøje
En mærkelig pakke kommer med posten.
nr. 9 Mickey og Fedtmule i Afrika
De to venner oplever en masse spændende, mens de søger efter Umba-negrenes kanonelighed.
nr. 10 Pluto i cirkus (udk. 15/1)
Mickey og hans venner er ude at lede efter Pluto – og hvor tror I, de finder ham?

Byg en afrikansk negerhytte

Her kan I se, hvordan I skal bære jer ad:

1 Stik nogle lange og lige grene ned i jorden i en rundkreds.
2 Bøj spidserne ind mod midten og bind dem sammen.
3 Bind snor rundt om det hele som vist på fig. – men husk at lade et mellemrum stå åbent som indgang.
4 Flet tynde kviste mellem snorene og grenene. Tæt det hele med græs eller halm.

METRONOME RECORDS A/S

Copyright Walt Disney Productions. Med tilladelse af Mickey Mouse Corporation, København

Side 1 og 2 med 78 rpm

Anders And nr. 10 - matrice AK 19/AK 20 (håndskrevet)
”Pluto i Cirkus”

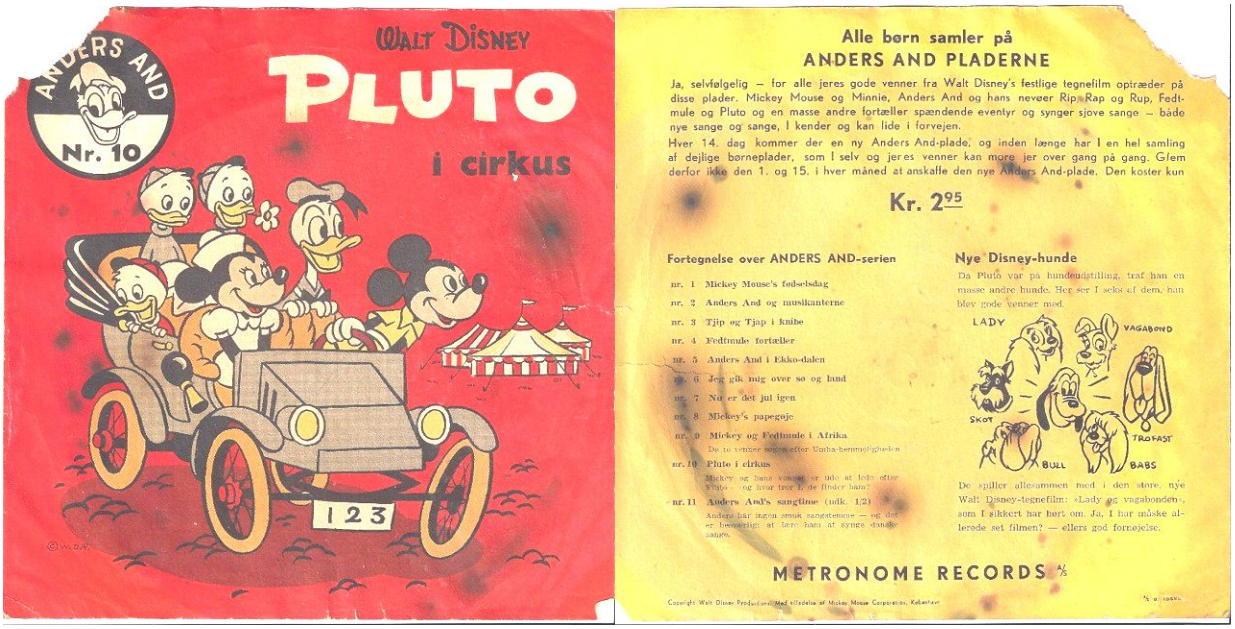

Scans: Steffen Gerdes

Side 1 og 2 med 78 rpm
Scans Jan Mikkelsen

Anders And nr. 11 – matrice AK 21/AK 22 (trykt)
”Anders Ands sangtime” – side 1 og 2

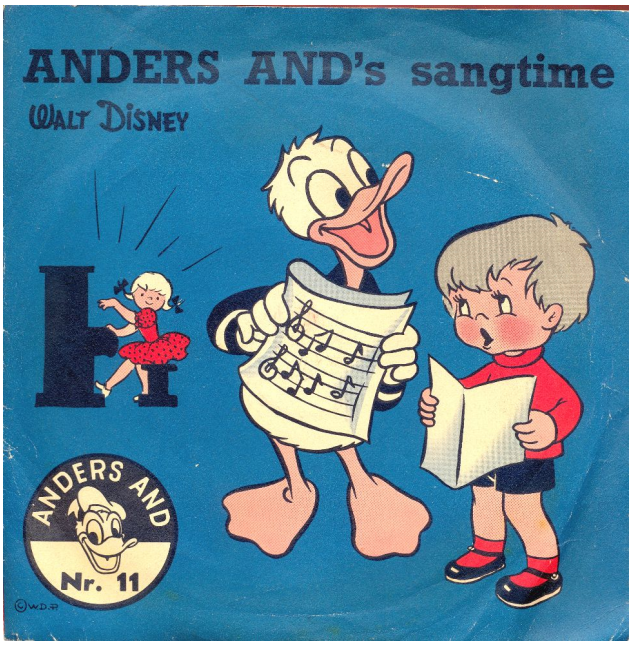

Alle børn samler på
ANDERS AND PLADERNE

Ja, selvfølgelig — for alle jeres gode venner fra Walt Disney's festlige tegnefilm optræder på disse plader. Mickey Mouse og Minnie, Anders And og hans neveer Rip, Rap og Rup, Fedtmule og Pluto og en masse andre fortæller spændende eventyr og synger sjove sange — både nye sange og sange, I kender og kan lide i forvejen.

Hver 14. dag kommer der en ny Anders And-plade, og inden længe har I en hel samling af dejlige børneplader, som I selv og jeres venner kan more jer over gang på gang. Glem derfor ikke den 1. og 15. i hver måned at anskaffe den nye Anders And-plade. Den koster kun

Kr. 2⁹⁵⁄₋₋

Fortegnelse over ANDERS AND-serien

nr. 1 Mickey Mouse's fødselsdag
nr. 2 Anders And og musikanterne
nr. 3 Tjip og Tjap i knibe
nr. 4 Fedtmule fortæller
nr. 5 Anders And i Ekko-dalen
nr. 6 Jeg gik mig over so og land
nr. 7 Nu er det jul igen
nr. 8 Mickey's papegøje
nr. 9 Mickey og Fedtmule i Afrika
nr. 10 Pluto i cirkus
Mickey og hans venner leder efter Pluto.
nr. 11 Anders And's sangtime
Anders har ingen smukt sangstemme — og det er betydeligt let lære ham at synge danske sange.
nr. 12 Mickey og Minnie besøger København
(udk. 15/2)
De to berømte filmstjerner er turister i København — og selvfølgelig Fedtmule de fremmedfører.

Hvem er det?
Tag en blyant og tegn en streg fra prik til prik i den rækkefølge, numrene viser.

Hvem er det så, I har tegnet?

METRONOME RECORDS A/S

Side 1 og 2 med 78 rpm

Anders And nr. 12 – matrice AK 23/AK 24 (trykt)
”Mickey og Minnie besøger København”

Side 1 og 2 med 78 rpm
Scans: Jan Mikkelsen

Anders And nr. 13 – matrice AK 25/AK 26 (trykt)
”På landet hos Bedstemor And”

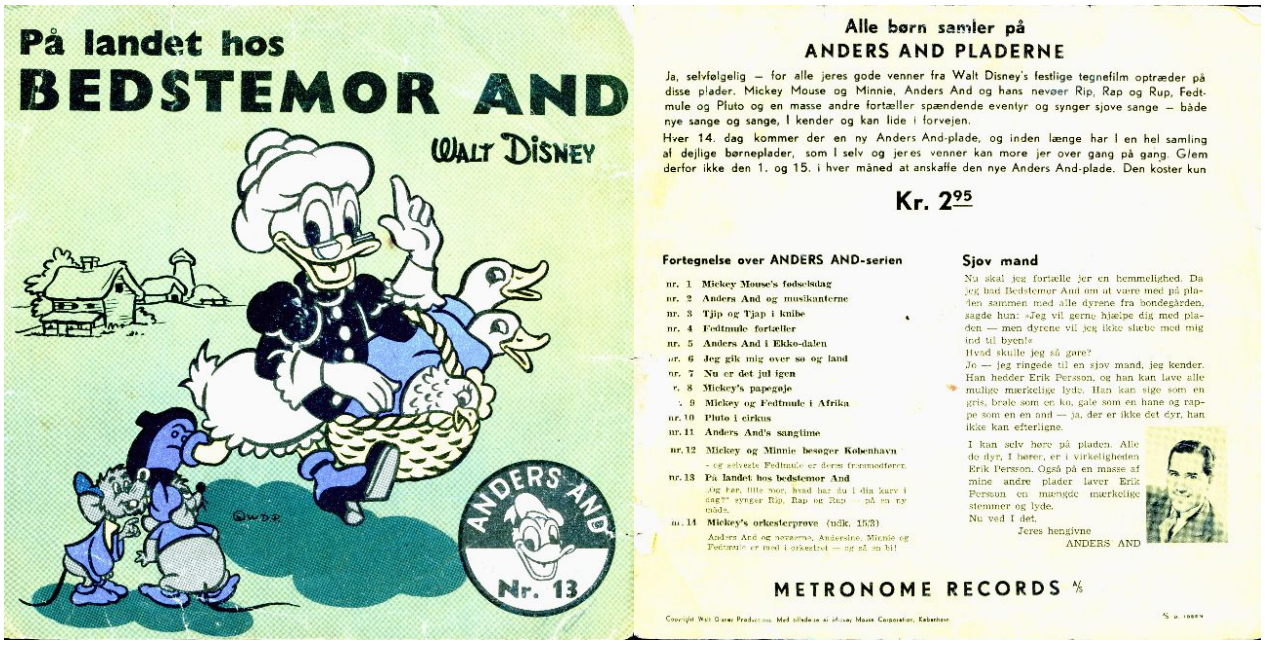

Side 1 og 2 med 78 rpm

Anders And nr. 14 – matrice AK 27/AK 28 (trykt)
”Mickey’s orkesterprøve”

Scans: Ole Pilgaard

Side 1 og 2 med 78 rpm

Anders And nr. 15 – matrice AK 29/AK 30 (trykt)
”Anders And i Zoologisk have”

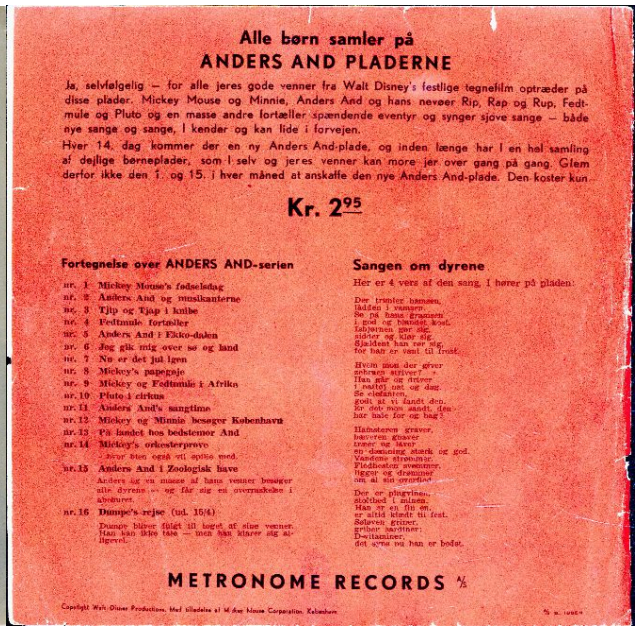

Alle børn samler på
ANDERS AND PLADERNE

Ja, selvfølgelig — for alle jeres gode venner fra Walt Disney's festlige tegnefilm optræder på disse plader. Mickey Mouse og Minnie, Anders And og hans nevøer Rip, Rap og Rup, Fedtmule og Pluto og en masse andre fortæller spændende eventyr og synger sjove sange — både nye sange og sange, I kender og kan lide i forvejen.

Hver 14. dag kommer der en ny Anders And-plade, og inden længe har I en hel samling af dejlige børneplader, som I selv og jeres venner kan more jer over gang på gang. Glem derfor ikke den 1. og 15. i hver måned at anskaffe den nye Anders And-plade. Den koster kun

Kr. 2⁹⁵

Fortegnelse over ANDERS AND-serien

nr. 1 Mickey Mouse's fødselsdag
nr. 2 Anders And og musikanterne
nr. 3 Tjip og Kjap i kulbe
nr. 4 Fedtmule fortæller
nr. 5 Anders And i Ekko-dalen
nr. 6 Jog gik mig over sø og land
nr. 7 Nu er det jul igen
nr. 8 Mickey's papegøje
nr. 9 Mickey og Fedtmule i Afrika
nr. 10 Flute i cirkus
nr. 11 Anders And's sangtime
nr. 12 Mickey og Minnie besøger København
nr. 13 På landet hos bedstemor And
nr. 14 Mickey's orkesterprøve
(hvor Bten også vil optræde med.
nr. 15 Anders And i Zoologisk have
Anders og en masse af hans venner besøger alle dyrene — og får sig en overraskelse i aviarium.
nr. 16 Dumpe's rejse (ud. 16/4)
Dumpe bliver fulgt til toget af sine venner. Han kan ikke tåle — men han klarer sig alligevel.

Sangen om dyrene

Her er 4 vers af den sang, I hører på pladen:

Der trutter hanssu,
laddu i vanssu,
Se på hans gramsen
i gul og hånsket kost.
Jabjamen gør sig,
sidder og kløv sig,
djaldest han ser sig,
for han er vant til frost.

Hvem mon der giver
zebraen striver? —
Han går og driver
i nattøj nat og dag.
Se elefanten,
godt at vi fandt den,
for det nye sandt, (da
har hale for og bag!

Hahnatorne graver,
bæverten gnaver
træer og laver
en dæmmesig stærk og god.
Vaadome strømmar,
Fladfiskene svømmer,
ligger og drømmer
om al sin gyldne fod.

Dog er pingvinen,
stoltheed i ensing,
Han er i fin en,
er altid klædt til fest.
Solsvek griner,
gribar narriner:
Dø-vattaminer,
det svæa nu han er bodst.

METRONOME RECORDS A/S

Copyright Walt Disney Productions, Ifølge tilladelse af W. Disney Mouse Corporation, København.

Side 1 og 2 med 78 rpm

Anders And nr. 16 – matrice AK 31/AK 32 (trykt)
”Dumpe’s rejse”

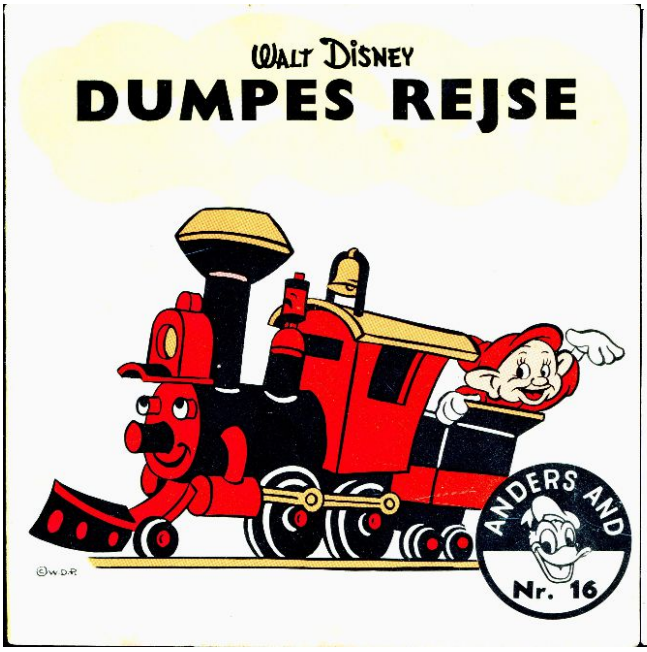

Alle børn samler på
ANDERS AND PLADERNE

Ja, selvfølgelig – for alle jeres gode venner fra Walt Disney's festlige tegnefilm optræder på disse plader. Mickey Mouse og Minnie, Anders And og hans nevøer Rip, Rap og Rup, Fedtmule og Pluto og en masse andre fortæller spændende eventyr og synger sjove sange – både nye sange og sange, I kender og kan lide i forvejen.

Hver 14. dag kommer der en ny Anders And-plade, og inden længe har I en hel samling af dejlige børneplader, som I selv og jeres venner kan more jer over gang på gang. Glem derfor ikke den 1. og 15. i hver måned at anskaffe den nye Anders And-plade. Den koster kun

Kr. 2^{95}

Fortegnelse over ANDERS AND-serien

nr. 1 Mickey Mouse's fødselsdag
nr. 2 Anders And og musikanterne
nr. 3 Tjip og Tjap i knibe
nr. 4 Fedtmule fortæller
nr. 5 Anders And i Ekko-dalen
nr. 6 Jeg gik mig over sø og land
nr. 7 Nu er det jul igen
nr. 8 Mickey's papegøje
nr. 9 Mickey og Fedtmule i Afrika
nr. 10 Pluto i cirkus
nr. 11 Anders And's sangtime
nr. 12 Mickey og Minnie besøger København
nr. 13 På landet hos bedstemor And
nr. 14 Mickey's orkesterprøve
nr. 15 Anders And i Zoologisk have
nr. 16 Dumpe's rejse
nr. 17 Mickey Mouse og Davy Crockett

Kender I sangene?

Her ser I første linie af 12 kendte sange. Desværre er der sket et uheld, da teksten blev trykt: sidste del af hver linie er kommet til at stå et helt forkert sted. Kan I kende sangene alligevel? — og sige, hvad de hedder i virkeligheden?

I skoven skulle være en jolle stor.
Højt paa en gren en lærkerede.
Jeg gik mig over en kneld og sang.
Hist, hver vejen slår det lille lam.
Jeg ved et lille bjærg.
Langt ud i skoven lå en bugt.
Mich, alr et vakkert barn.
Ole sad på en krage.
Ro, ro i penge.
Sørens far har gilde.
Så går vi rundt om sø og land.
Tornerose var en enebærbusk.

METRONOME RECORDS A/S

Copyright Walt Disney Productions. Med tilladelse af Mickey Mouse Corporation, København.

Side 1 og 2 med 78 rpm

Anders And nr. 17 - matrice AK 33/AK 34
"Mickey Mouse og Davy Crockett"

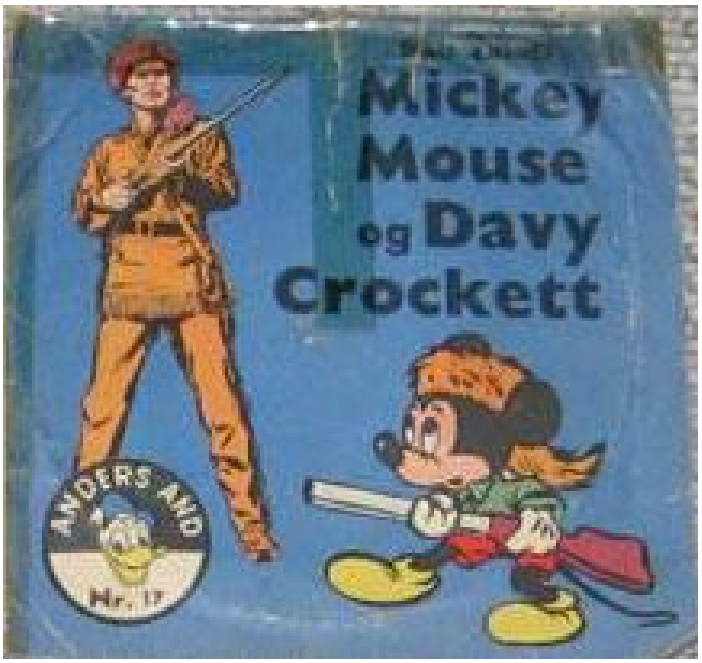

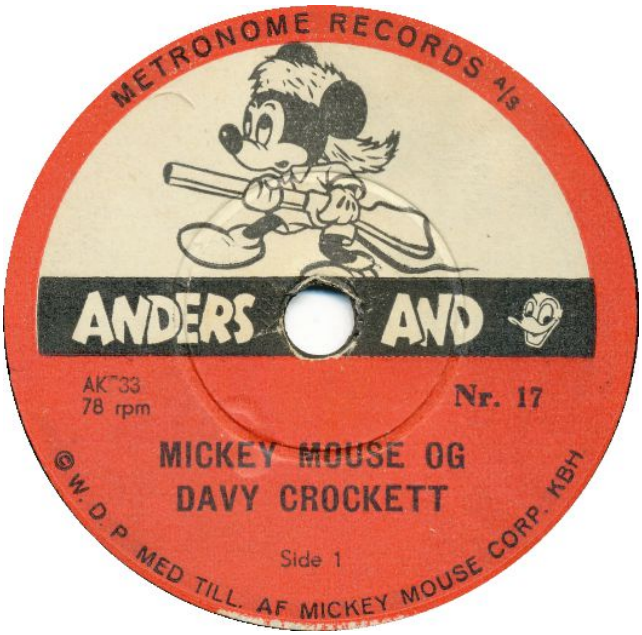

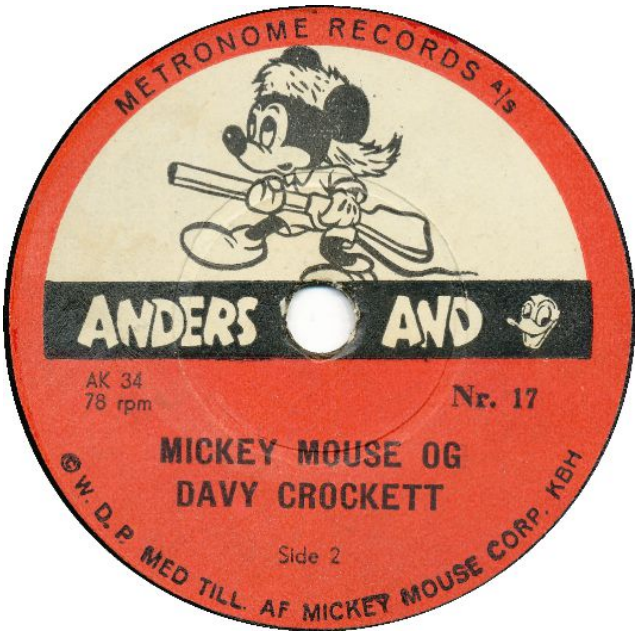

Side 1 og 2 med 78 rpm
Scans: Peder Hansen

Anders And nr. 18 - matrice AK 35/AK 36
”Anders And’s nye cykle”

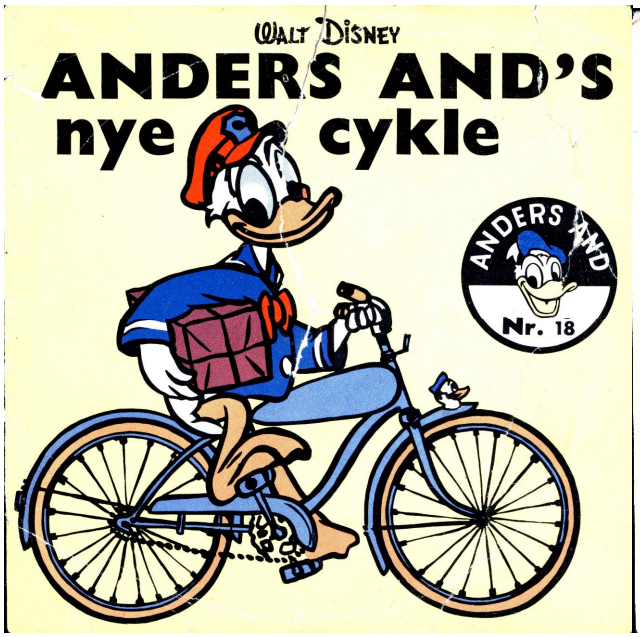

Alle børn samler på
ANDERS AND PLADERNE

Ja, selvfølgelig – for alle jeres gode venner fra Walt Disney's festlige tegnefilm optræder på disse plader. Mickey Mouse og Minnie, Anders And og hans nevøer Rip, Rap og Rup, Fedtmule og Pluto og en masse andre fortæller spærdende eventyr og synger sjove sange – både nye sange og sange, I kender og kan lide i forvejen.

Hver 14. dag kommer der en ny Anders And-plade, og inden længe har I en hel samling af dejlige børneplader, som I selv og jeres venner kan more jer over gang på gang. Glem derfor ikke den 1. og 15. i hver måned at anskaffe den nye Anders And-plade. Den koster kun

Kr. 2⁹⁵

Fortegnelse over ANDERS AND-serien

nr. 1 Mickey Mouse's fødselsdag
nr. 2 Anders And og musikanterne
nr. 3 Tjip og Tjap i knibe
nr. 4 Fedtmule fortæller
nr. 5 Anders And i Ekko-dalen
nr. 6 Jeg gik mig over sø og land
nr. 7 Nu er det jul igen
nr. 8 Mickey's papegøje
nr. 9 Mickey og Fedtmule i Afrika
nr. 10 Pluto i cirkus
nr. 11 Anders And's sangtime
nr. 12 Mickey og Minnie besøger København
nr. 13 På landet hos bedstemor And
nr. 14 Mickey's orkesterprøve
nr. 15 Anders And i Zoologisk have
nr. 16 Dumpe's rejse (ud. 15/4)
nr. 17 Mickey Mouse og Davy Crockett
nr. 18 Anders Ands nye cykle
nr. 19 Fedtmule på tigerjagt

Hvad betyder færdselstavlerne?

Her er 4 forskellige færdselstavler. Dem kender du vel. Rip, Rap og Rup ved at den ene betyder »Fodgænger-overgang«, den anden betyder »Giv agt, hovedvej«, den tredie betyder »Vejsving«, og den fjerde betyder »Ubevogtet jernbaneoverskæring«. Men de ved ikke hvilke af skiltene, der betyder hvad. Kan du fortælle dem det?

METRONOME RECORDS A/S

Copyright Walt Disney Productions. Med tilladelse af Mickey Mouse Corporation, København

Side 1 og 2 med 78 rpm – det kniber med at holde fast i stavemåden af ”cykle/cykel”

Anders And nr. 19 - matrice AK 37/AK 38
”Fedtmule på tigerjagt”

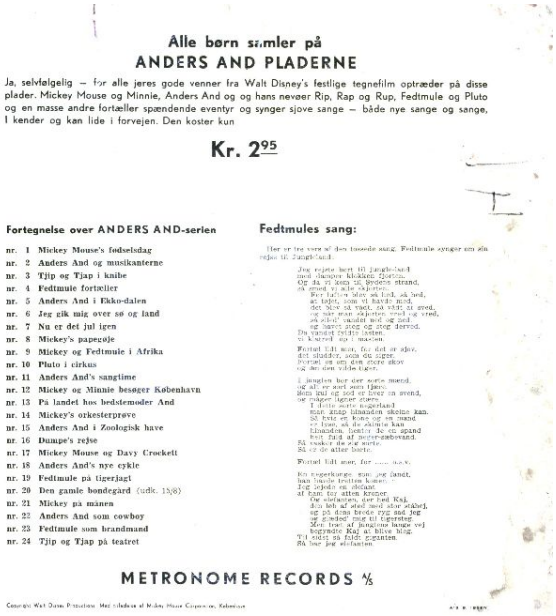

Alle børn samler på
ANDERS AND PLADERNE

Ja, selvfølgelig — for alle jeres gode venner fra Walt Disney's festlige tegnefilm optræder på disse plader. Mickey Mouse og Minnie, Anders And og og hans nevøer Rip, Rap og Rup, Fedtmule og Pluto og en masse andre fortæller spændende eventyr og synger sjove sange — både nye sange og sange, I kender og kan lide i forvejen. Den koster kun

Kr. 2⁹⁵

Fortegnelse over ANDERS AND-serien

nr. 1 Mickey Mouse's fødselsdag
nr. 2 Anders And og musikanterne
nr. 3 Tjip og Tjap i knibe
nr. 4 Fedtmule fortæller
nr. 5 Anders And i Ekko-dalen
nr. 6 Jeg gik mig over sø og land
nr. 7 Nu er det jul igen
nr. 8 Mickey's papegøje
nr. 9 Mickey og Fedtmule i Afrika
nr. 10 Pluto i cirkus
nr. 11 Anders And's sangtime
nr. 12 Mickey og Minnie besøger København
nr. 13 På landet hos bedstemoder And
nr. 14 Mickey's orkesterprøve
nr. 15 Anders And i Zoologisk have
nr. 16 Dumpe's rejse
nr. 17 Mickey Mouse og Davy Crockett
nr. 18 Anders And's nye cykle
nr. 19 Fedtmule på tigerjagt
nr. 20 Den gamle bondegård (udk. 13/8)
nr. 21 Mickey på månen
nr. 22 Anders And som cowboy
nr. 23 Fedtmule som brandmand
nr. 24 Tjip og Tjap på teatret

Fedtmules sang:

Her er tre vers af den famøse sang: Fedtmule synger om sin rejse til Jungleland.

Jeg rejste bort til Jungleland
med dampen klukkede fjerlet.
Og da vi kom til Bøgebro strand,
så jeg en ung tiger stå.
Den tiger var sort og lod, så ned,
at tøjet, som vi havde med,
det blev så rædt, da vildt og ved,
og sur man skjulte, ved og ved,
ja, ikke vandt med og ned.
og løbet stog og stop derved.
Da vandet tørtje tøjet,
vi kørte op i maskin.

Fortsat till mere, for det er sjov,
det skuddet, som du siger,
fortsat om om den store skov
og der den vilde tiger.

I junglen bor over mere mærd,
de er ikke som de er gæst,
men ind og ud er frøer en svend,
og ringer ligner store.
I dette mere mygeland
man ringe lilnaaden skulde kan.
Så føte et Kaas og en mand
er frøer, så de skulde kan
lilnaaden, inden de en spand
med fuld af mere-gæbvand.
Så snakker de ved morte.
Så er de atter borte.

Fortsat till mere, for ——— ikke.

En tigerkunge, som jeg dræbt,
han blande trutten kaner.
Jeg indskt en skinne
af kæn for atten kroner.
Det vinterhjem, der fand Kaj,
det var en ny, det var ikke ødelej,
og jo dem bredt ryg med jeg
og gnedes' mig til tigerstøj.
Mor trøst af jungleens bange vej
begrædte Kaj at blive blig.
Til sidst så fødte giganten.
Nå var jeg skibanten.

METRONOME RECORDS A/S

Copyright Walt Disney Productions. Med tilladelse af Walt Disney Productions, Copenhagen

Side 1 og 2 med 78 rpm
Scans: Peder Hansen

Anders And nr. 20 - matrice AK 39/AK 40 (trykt)
”Den gamle bondegård”

Alle børn samler på
ANDERS AND PLADERNE

...ø, selvfølgelig – for alle jeres gode venner fra Walt Disney's festlige tegnefilm optræder på disse ...lader. Mickey Mouse og Minnie, Anders And og og hans neveer Rip, Rap og Rup, Fedtmule og Pluto og en masse andre fortæller spændende eventyr og synger sjove sange – både nye sange og sange, I kender og kan lide i forvejen.
Hver 14. dag kommer der en ny Anders And-plade, og inden længe har I en hel samling af dejlige berneplader, som I selv og jeres venner kan more jer over gang på gang. Glem derfor ikke den 1. og 15. i hver måned at anskaffe den nye Anders And plade. Den koster kun

Kr. 2⁹⁵

Fortegnelse over ANDERS AND-serien

nr. 1 Mickey Mouse's fødselsdag
nr. 2 Anders And og musikanterne
nr. 3 Tjip og Tjap i knibe
nr. 4 Fedtmule fortæller
nr. 5 Anders And i Ekko-dalen
nr. 6 Jeg gik mig over sø og land
nr. 7 Nu er det jul igen
nr. 8 Mickey's papegøje
nr. 9 Mickey og Fedtmule i Afrika
nr. 10 Pluto i cirkus
nr. 11 Anders And's sangtime
nr. 12 Mickey og Minnie besøger København
nr. 13 På landet hos bedstemoder And
nr. 14 Mickey's orkesterprøve
nr. 15 Anders And i Zoologisk have
nr. 16 Dumpe's rejse
nr. 17 Mickey Mouse og Davy Crockett
nr. 18 Anders And's nye cykle
nr. 19 Fedtmule på tigerjagt
nr. 20 Den gamle bondegård
nr. 21 Mickey på månen
nr. 22 Anders And som cowboy
nr. 23 Fedtmule som brandmand
nr. 24 Tjip og Tjap på teatret

Hvad siger dyrene?

Her ser du 6 dyr, som du godt kender. Til højre for dyrene står, hvad de siger. Kan du finde ud af, hvilke af dyrelydene der hører til de forskellige dyr?

1 Hop
2 Gø
3 Kykeliky
4 Muh
5 Kuk-kuk
6 Ferrh

METRONOME RECORDS A/S

Scans: Peder Hansen

Side 1 og 2 med 78 rpm
Scans: Jan Mikkelsen

Anders And nr. 21 - matrice AK 41/AK 42
”Mickey på månen”

Scans: Peder Hansen

Side 1 og 2 med 78 rpm
Scans: Peder Hansen

Anders And nr. 22 – matrice AK 43/AK 44
”Anders And som cowboy”

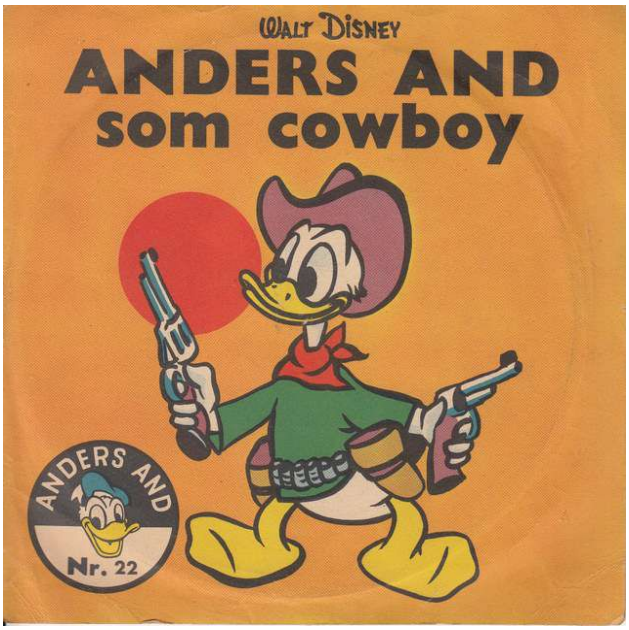

Alle børn samler på
ANDERS AND PLADERNE

Ja, selvfølgelig – for alle jeres gode venner fra Walt Disney's festlige tegnefilm optræder på disse plader. Mickey Mouse og Minnie, Anders And og og hans nevøer Rip, Rap og Rup, Fedtmule og Pluto og en masse andre fortæller spændende eventyr og synger sjove sange – både nye sange og sange, I kender og kan lide i forvejen.
Hver 14. dag kommer der en ny Anders And-plade, og inden længe har I en hel samling af dejlige børneplader, som I selv og jeres venner kan more jer over gang på gang. Glem derfor ikke den 1. og 15. i hver måned at anskaffe den nye Anders And plade. Den koster kun

Kr. 2⁹⁵

Fortegnelse over ANDERS AND-serien

nr. 1 Mickey Mouse's fødselsdag
nr. 2 Anders And og musikanterne
nr. 3 Tjip og Tjap i knibe
nr. 4 Fedtmule fortæller
nr. 5 Anders And i Ikke-dalen
nr. 6 Jeg gik mig over sø og land
nr. 7 Nu er det jul igen
nr. 8 Mickey's papegøje
nr. 9 Mickey og Fedtmule i Afrika
nr. 10 Pluto i cirkus
nr. 11 Anders And's sangtime
nr. 12 Mickey og Minnie besøger København
nr. 13 På landet hos bedstemoder And
nr. 14 Mickey's orkesterprøve
nr. 15 Anders And i Zoologisk have
nr. 16 Dumpe's rejse
nr. 17 Mickey Mouse og Davy Crockett
nr. 18 Anders And's nye cykle
nr. 19 Fedtmule på tigerjagt
nr. 20 Den gamle bondegård
nr. 21 Mickey på månen
nr. 22 Anders And som cowboy
nr. 23 Fedtmule som brandmand
nr. 24 Tjip og Tjap på teatret

Anders And praler:

Anders And er en værre prulhals. Her er nogle vers af den sang, han har lavet om sig selv:

Den raske cowboy Anders And
er vigtig herovre i Dette land.
Når han på hesten dig'r af sted,
kan ingen andre følge med

Halløhej, halløhej og tja og hang
og synge nu med på denne sang.
Den handler om en lapsus-mand,
den raske cowboy Anders And.

Når Anders gribber sit gevær,
vil ingen revse vore nær,
de flygter straks for Anders And;
hver gang han skyder, rammer han.

Halløhej ..... o.s.v.

Den stærkes helt på vor planet,
et rockad har han aldrig set;
eller Anders knytter næve sej,
så løber de og gemmer sig.

Halløhej ..... o.s.v.

Han løber hurtigt som en vind
og springer som en hjortekind,
Han kæmper som en løvegrev
og Tjap hurtigt en ny nød.

Halløhej, halløhej og tja og hang,
nu er det slut med denne sang;
den handler om en sevnig mand,
den store prahals Anders And.

METRONOME RECORDS A/S

Copyright Walt Disney Productions. Med tilladelse af Mickey Mouse Cocktailer, København

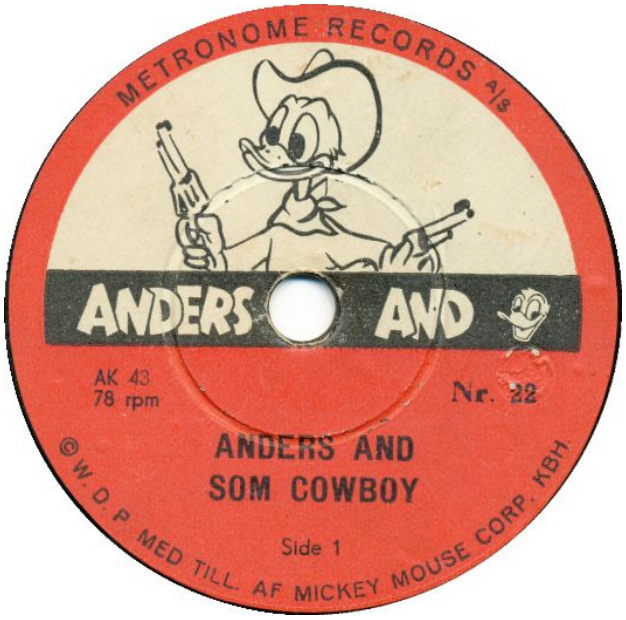

Side 1 og 2 med 78 rpm
Scans: Peder Hansen

Anders And nr. 23 - matrice AK 45/AK 46 (trykt)
”Fedtmule som brandmand”

Scans: Peder Hansen

Side 1 og 2 med 78 rpm
Scans: Jan Mikkelsen

Anders And nr. 24 - matrice AK 47/AK 48
”Tjip og Tjap på Teatret”

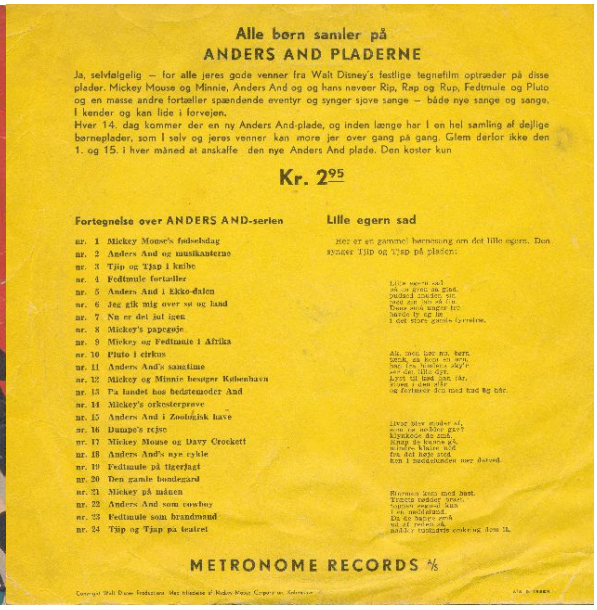

Alle børn samler på
ANDERS AND PLADERNE

Ja, selvfølgelig — for alle jeres gode venner fra Walt Disney's festlige tegnefilm optræder på disse plader. Mickey Mouse og Minnie, Anders And og og hans nevøer Rip, Rap og Rup, Fedtmule og Pluto og en masse andre fortæller spændende eventyr og synger sjove sange — både nye sange og sange, I kender og kan lide i forvejen.
Hver 14. dag kommer der en ny Anders And-plade, og inden længe har I en hel samling af dejlige børneplader, som I selv og jeres venner kan more jer over gang på gang. Glem derfor ikke den 1. og 15. i hver måned at anskaffe den nye Anders And plade. Den koster kun

Kr. 2⁹⁵

Fortegnelse over ANDERS AND-serien

nr. 1 Mickey Mouse's fødselsdag
nr. 2 Anders And og musikanterne
nr. 3 Tjip og Tjap i kulbe
nr. 4 Fedtmule fortæller
nr. 5 Anders And i Ekko-dalen
nr. 6 Jeg gik mig over sø og land
nr. 7 Nu er det jul igen
nr. 8 Mickey's papegøje
nr. 9 Mickey og Fedtmule i Afrika
nr. 10 Pluto i cirkus
nr. 11 Anders And's sanatime
nr. 12 Mickey og Minnie besøger København
nr. 13 Fra landet hos bedstemoder And
nr. 14 Mickey's orkesterprøve
nr. 15 Anders And i Zoologisk have
nr. 16 Dumpe's rejse
nr. 17 Mickey Mouse og Davy Crockett
nr. 18 Anders And's nye cykle
nr. 19 Fedtmule på tigerjagt
nr. 20 Den gamle bondegård
nr. 21 Mickey på månen
nr. 22 Anders And som cowboy
nr. 23 Fedtmule som brandmand
nr. 24 Tjip og Tjap på teatret

Lille egern sad

Her er en gammel børnesang om det lille egern. Den synger Tjip og Tjap på pladen:

Lille egern sad
på en gren og åd
nødder og kastanjer op,
gned sin lille ø'ie
Dans med singe fo
hånden ly og lø
I det store gamle Grønne.

Alle vore lille ny, bøge,
ønske, de kom en gang,
hun fra hulen i skyen
ser det lille øje,
kyst til land gøe far,
Kjøre i dem alle
og fortæller dem med tad og hår.

Lille blev mysser sig,
gned sig nedover gæt
kjæksnæse der sna,
hjæp de kunne gå,
mindre klaire mod
fra det høje træ
som i nødskinden var dødend.

Rimmen lasts med hast.
Hvem nødder mere
tagnes regnet kan
I en nødskand.
Da de hatten gnå
nu af reden gå,
andre rundtnede enkering fem 11.

METRONOME RECORDS A/S

Copyright Walt Disney Productions. Med tilladelse af Walt Disney Corporation, Hollywood

Scan th: Peder Hansen

Side 1 og 2 med 78 rpm
Scans: Peder Hansen

Anders And nr. 25 – matrice AK 49/AK 50 (trykt)
”Anders Ands tog”

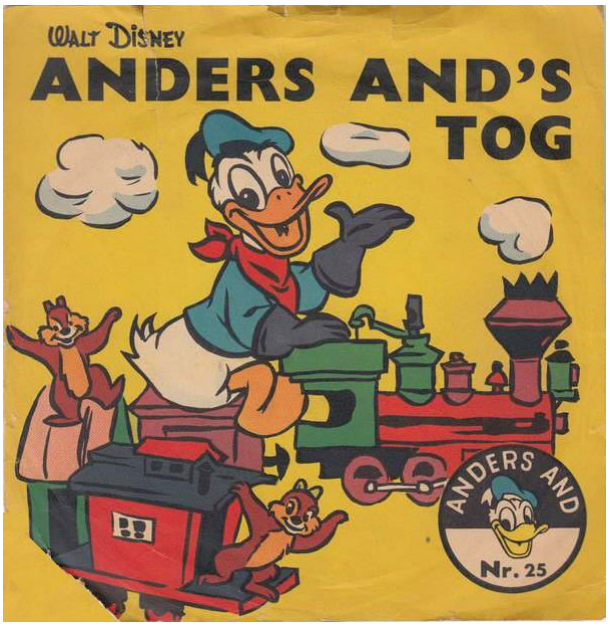

Side 1 og 2 med 78 rpm

Anders And nr. 26 - matrice AK 51/AK 52
”Syng med Rip Rap Rup”

Anders And nr. 27 - matrice AK 53/AK 54
”Hurra for Julemanden”

Anders And nr. 28 – matrice AK 55/AK 56
”Vagtparade i Disneyland”

Anders And nr. 29 – matrice AK 57/AK 58 (trykt)
”Mickey som politibetjent”

Aile børn samler på
ANDERS AND PLADERNE

Ja, selvfølgelig — for alle jeres gode venner fra Walt Disney's festlige tegnefilm optræder på disse plader. Mickey Mouse og Minnie, Anders And og og hans nevøer Rip, Rap og Rup, Fedtmule og Pluto og en masse andre fortæller spændende eventyr og synger sjove sange — både nye sange og sange, I kender og kan lide i forvejen. Den koster kun

Kr. 2⁹⁵

Fortegnelse over ANDERS AND-serien

nr. 1 Mickey Mouse's fødselsdag
nr. 2 Anders And og musikanterne
nr. 3 Tjip og Tjap i knibe
nr. 4 Fedtmule fortæller
nr. 5 Anders And i Ekko-dalen
nr. 6 Jeg gik mig over sø og land
nr. 7 Nu er det jul igen
nr. 8 Mickey's papegøje
nr. 9 Mickey og Fedtmule i Afrika
nr. 10 Pluto i cirkus
nr. 11 Anders And's sangtime
nr. 12 Mickey og Minnie besøger København
nr. 13 På landet hos bedstemoder And
nr. 14 Mickey's orkesterprøve
nr. 15 Anders And i Zoologisk have
nr. 16 Dumpe's rejse
nr. 17 Mickey Mouse og Davy Crockett
nr. 18 Anders And's nye cykle
nr. 19 Fedtmule på tigerjagt
nr. 20 Den gamle bondegård (tulk. 1956)
nr. 21 Mickey på månen
nr. 22 Anders And som cowboy
nr. 23 Fedtmule som brandmand
nr. 24 Tjip og Tjap på teatret
nr. 25 Anders And's tog
nr. 26 Syng med Rip Rap Rup
nr. 27 Hurra for Julemanden
nr. 28 Vagtparade i Disneyland
nr. 29 Mickey som politibetjent
nr. 30 Lille Clv og Trolldmanden
nr. 31 Fedtmule og indianerne

Her er 4 vers af Mickey Mouse's politisang:

Jeg passer på trafikkens fart,
så alle kører rigtigt.
Pludselig er ikke spor af sart
at være uforsigtigt.
Min fløjte siger:
(Pift,pift,pift)
og Pluto siger:
(Vov,vov,vov)
Og det betyder: Tak og stop,
nu bliver du skrevet op.

Her ville en gammel dame gå over
Hun skal ud over gaden.
Hun er ikke bange og forskrækket
for al trafik balladen.
Min fløjte siger:
(Pift,pift,pift)
og Pluto siger:
(Vov,vov,vov)
Trafikken standser uden smæk,
og damen siger: Tak.

Nu ikke bund var løbet vrøg,
Den fandt jeg strøgs med lethed
En hatte, der var fræk, lik smæk.
Jeg mærker altid fremhed.
Min fløjte siger:
(Pift,pift,pift)
og Pluto siger:
(Vov,vov,vov)
Om min dansken sig's om vrø:
med glæde, venner: Jeg

Men slemme folk skal passe på,
for her er politist.
I gir-er tyveknage jeg nå
i hard med revolver.
Min fløjte siger:
(Pift,pift,pift)
og Pluto siger:
(Vov,vov,vov)
I fængsel er-ette dømme for
et slemme eventyr

METRONOME RECORDS A/S

Copyright Walt Disney Productions. Med tilladelse af Mickey Mouse Corporation, Kalifornien

Alle rettigheder

Side 1 og 2 med 78 rpm

Anders And nr. 30 – matrice AK 59/AK 60

”Lille Ulv og Troldmanden”

Side 1 og 2 med 78 rpm
Scans: Jan Mikkelsen

Scans: Jan Mikkelsen

Anders And nr. 31 – matrice AK 61/AK 62 (trykt)

”Fedtmule og indianerne” – side 1 og 2

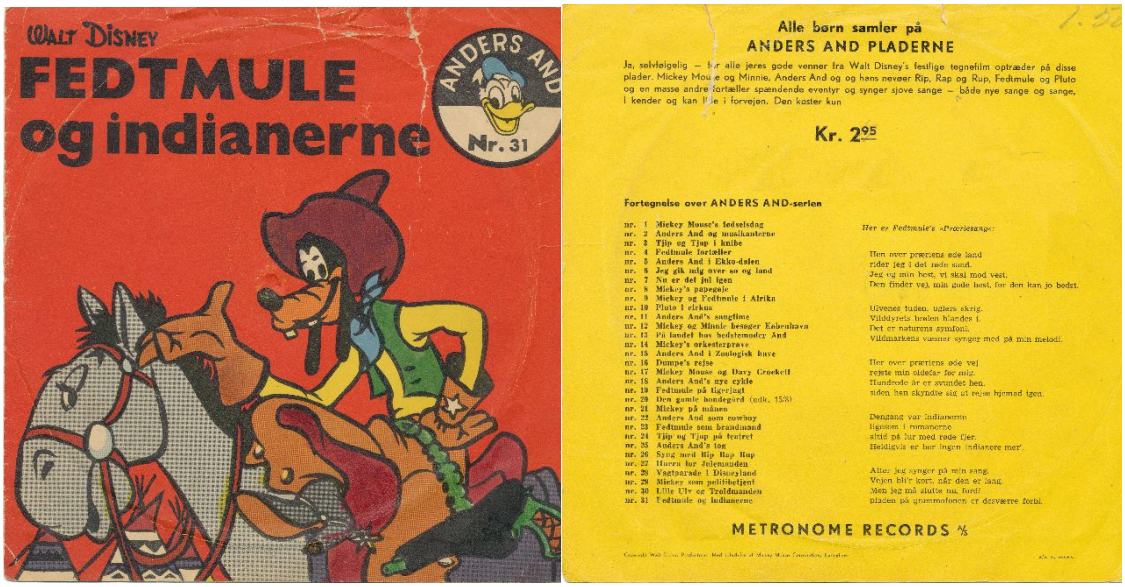

Scans: Peder Hansen

Side 1 og 2 med 78 rpm
Scans: Jan Mikkelsen

Anders And nr. 32
”Anders And’s fødselsdag” side 1 og 2

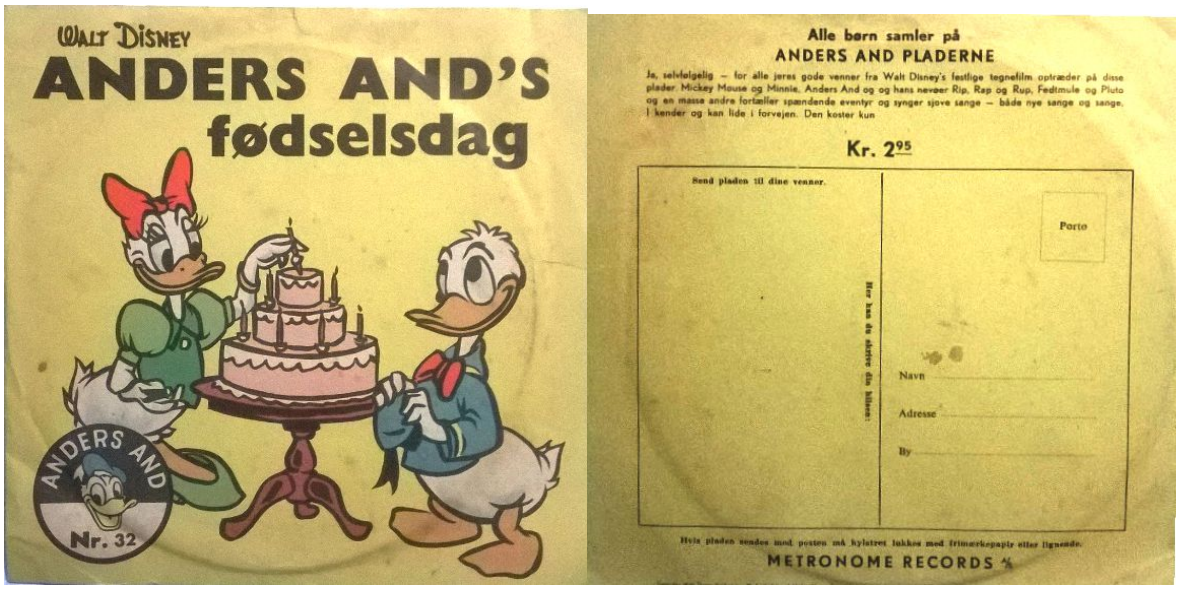

Formentlig den sidste udgivelse
Fotos: Steffen Gerdes

EP-udgivelser: Har alm. single-plade størrelse = 17 cm. Afspilles med 45 rpm. Formentlig udsendt omkring 1960. Indeholder hver fire tidligere udsendte historier. En EP kostede 4,95 kr. til at begynde med, men steg så 1 kr.

Der findes to udgaver:

Med gammelt Metronome-logo:

og med nyt Metronome-logo:

Pladerne er ens, måske bortset fra lidt farve-variation i kanten.

Anders And EP 1 – Metronome AEP 1 - matrice kep 609/kep 610
”Anders And som cowboy” (nr. 22) – ”Mickey på månen” (nr. 21) – ”Fedtmule på tigerjagt” (nr. 19) – ”Pluto i Cirkus” (nr. 10)

Gammelt Metronome-logo
Scans: Steffen Gerdes

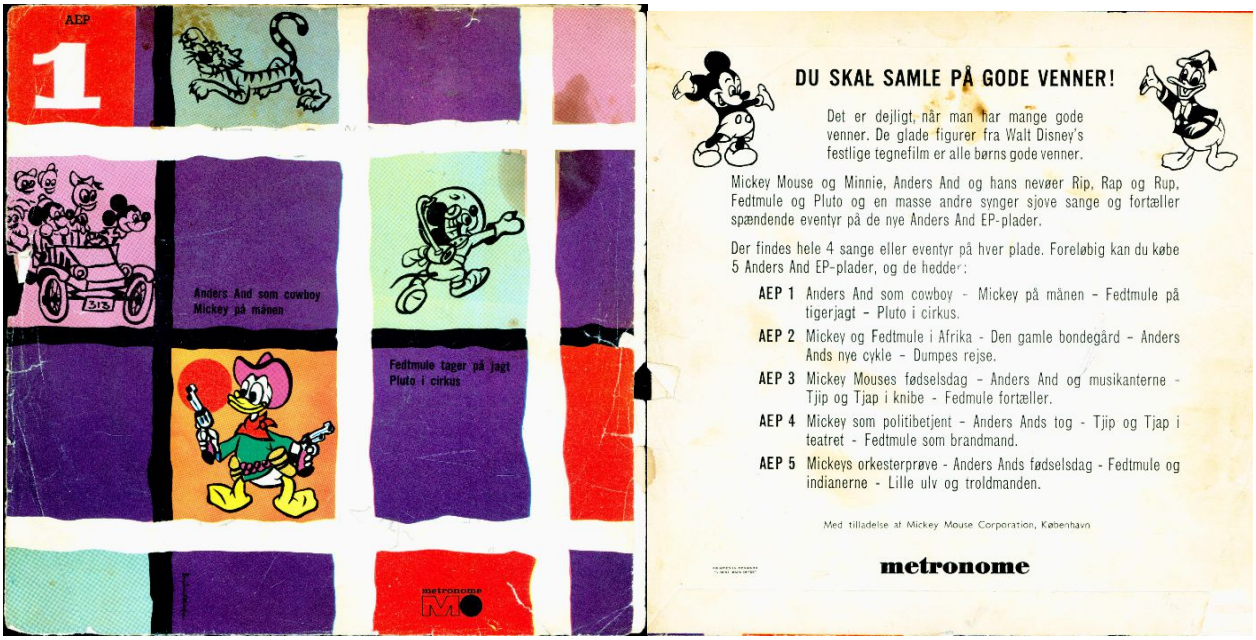

Nyt Metronome-logo

EP 1

Anders And EP 2 – Metronome AEP 2 – matrice kep 611/kep 612
”Mickey og Fedtmule i Afrika” (nr. 9) – ”Den gamle Bondegård (nr. 20)” – ”Anders Ands nye cykle (nr. 18)” – ”Dumpes rejse” (nr. 16)

Gammelt Metronome-logo
Scans: Steffen Gerdes

Nyt Metronome-logo

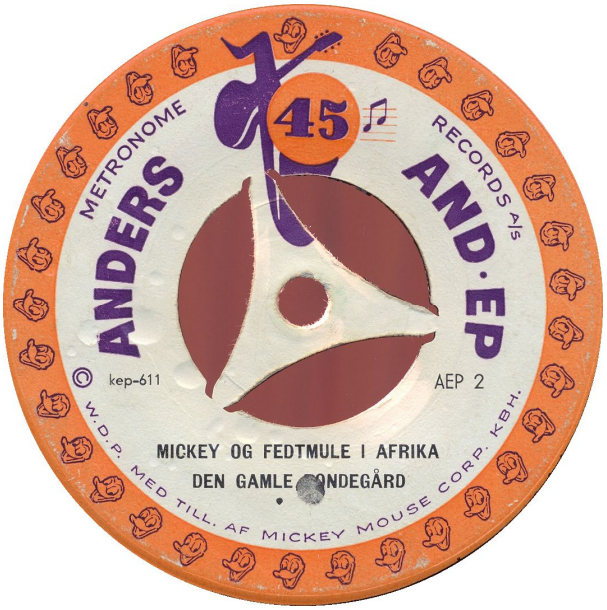

EP 2
Scans: Jan Mikkelsen

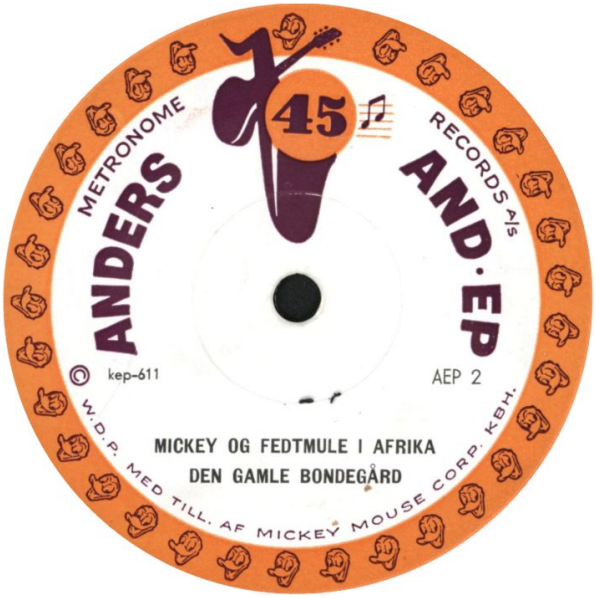

En nyere version af EP 2

Anders And EP 3 – Metronome AEP 3 – matrice kep 613/kep 614
”Mickey Mouse’s fødselsdag” (nr. 1) – ”Anders And og musikanterne” (nr. 2) – ”Tjip og Tjap i knibe” (nr. 3) – ”Fedtmule fortæller” (nr. 4)

DU SKAL SAMLE PÅ GODE VENNER!

Det er dejligt, når man har mange gode venner. De glade figurer fra Walt Disney's festlige tegnefilm er alle børns gode venner.

Mickey Mouse og Minnie, Anders And og hans nevøer Rip, Rap og Rup, Fedtmule og Pluto og en masse andre synger sjove sange og fortæller spændende eventyr på de nye Anders And EP-plader.

Der findes hele 4 sange eller eventyr på hver plade. Foreløbig kan du købe 5 Anders And EP-plader, og de hedder:

AEP 1 Anders And som cowboy - Mickey på månen - Fedtmule på tigerjagt - Pluto i cirkus.

AEP 2 Mickey og Fedtmule i Afrika - Den gamle bondegård - Anders Ands nye cykle - Dumpes rejse.

AEP 3 Mickey Mouses fødselsdag - Anders And og musikanterne - Tjip og Tjap i knibe - Fedmule fortæller.

AEP 4 Mickey som politibetjent - Anders Ands tog - Tjip og Tjap i teatret - Fedtmule som brandmand.

AEP 5 Mickeys orkesterprøve - Anders Ands fødselsdag - Fedtmule og indianerne - Lille ulv og troldmanden.

Prisen er kun
kr. 4,95 pr. stk.

— og der er masser af morsom underholdning.

METRONOME

Med tilladelse af Mickey Mouse Corporation, København

Gammelt Metronome-logo
Scans: Steffen Gerdes

Nyt Metronome-logo

EP 3

Anders And EP 4 – Metronome AEP 4
”Mickey som politibetjent” (nr. 29) – ”Anders Ands tog” (nr. 25) – ”Tjip og Tjap i teatret” (nr. 24) – ”Fedtmule som brandmand” (nr. 23)

DU SKAL SAMLE PÅ GODE VENNER!

Det er dejligt, når man har mange gode venner. De glade figurer fra Walt Disney's festlige tegnefilm er alle børns gode venner.

Mickey Mouse og Minnie, Anders And og hans nevøer Rip, Rap og Rup, Fedtmule og Pluto og en masse andre synger sjove sange og fortæller spændende eventyr på de nye Anders And EP-plader.

Der findes hele 4 sange eller eventyr på hver plade. Foreløbig kan du købe 5 Anders And EP-plader, og de hedder:

AEP 1 Anders And som cowboy - Mickey på månen - Fedtmule på tigerjagt - Pluto i cirkus.

AEP 2 Mickey og Fedtmule i Afrika - Den gamle bondegård - Anders Ands nye cykle - Dumpes rejse.

AEP 3 Mickey Mouses fødselsdag - Anders And og musikanterne - Tjip og Tjap i knibe - Fedmule fortæller.

AEP 4 Mickey som politibetjent - Anders Ands tog - Tjip og Tjap i teatret - Fedtmule som brandmand.

AEP 5 Mickeys orkesterprøve - Anders Ands fødselsdag - Fedtmule og indianerne - Lille ulv og troldmanden.

Prisen er kun
kr. 4,95 pr. stk.

— og der er masser af morsom underholdning.

METRONOME

Med tilladelse af Mickey Mouse Corporation, København

Gammelt Metronome-logo

EP 4

Anders And EP 5 – Metronome AEP 5
”Mickeys orkesterprøve” (nr. 14) – ”Anders Ands fødselsdag” – ”Fedtmule og indianerne” (nr. 31) – ”Lille Ulv og troldmanden (nr. 30)”

Gammelt Metronome-logo
Scans: Steffen Gerdes

Pludselig er prisen steget til 9,85 kr. !!!
Scan: Steffen Gerdes

EP 5
Scans: Jan Mikkelsen

Der er formentlig kun udgivet disse 5 EP'er, idet de alle står remset op på coveret til den første EP.

Anders And og hans venner – Metronome HLP 10.507 –
formentlig udsendt i begyndelsen af 70'erne!

Indeholder følgende af de originale små plader:
22. Anders And som Cowboy
19. Fedtmule på tigerjagt
10. Pluto i Cirkus
09. Mickey og Fedtmule i Afrika
18. Anders And's nye cykel
01. Mickey Mouse's fødselsdag
02. Anders And og musikanterne
03. Tjip og Tjap i knibe
04. Fedtmule fortæller
25. Anders And's tog
24. Tjip og Tjap i teatret
23. Fedtmule som brandmand
14. Miceky's orkesterprøve
32. Anders And's fødselsdag
31. Fedtmule og indianerne
30. Lille Ulv og troldmanden

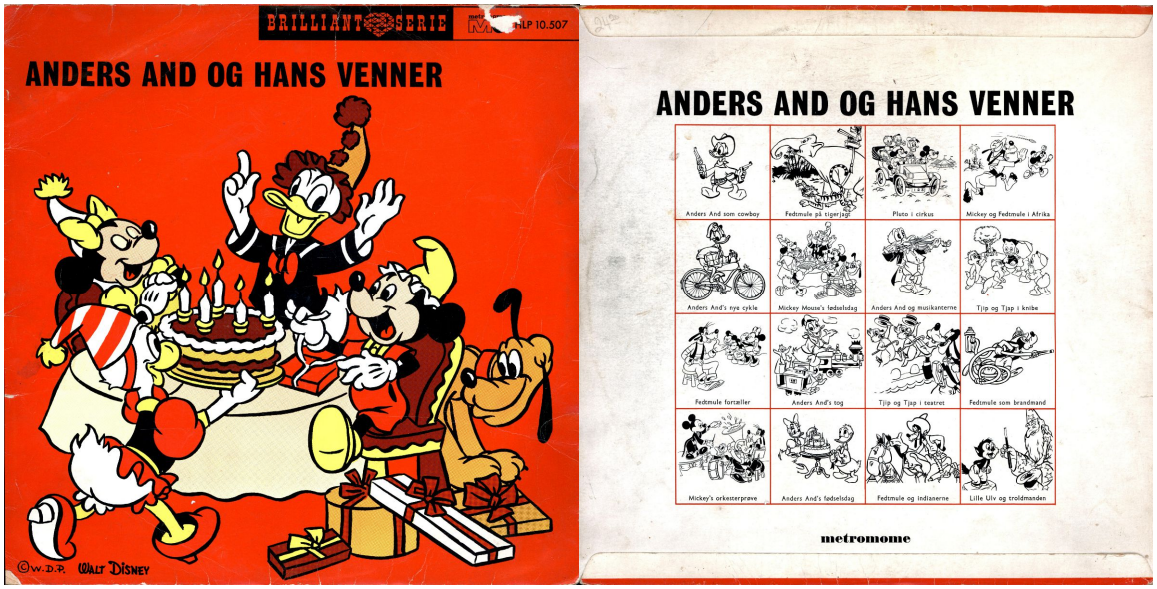

også Sverige nød godt af Metronomes Anders And plader:

I stedet for AK hedder de svenske matricenumre AS og de er tilføjet: ”Made in Denmark”
Det er stadig Metronome (ikke A/S men AB) som står for produktionen.
Scans: Jan Mikkelsen

Et særnummer om hygiejne. Udgivet af Region Hovedstaden 2015